SCHROEDER & ASSOCIÉS

Mobility Management ParcLuxite

Date: 25.04.2022
Code: 22/086



en collaboration avec



- ▶ **Introduction Mobility Management Entreprises / plan de mobilité entreprises**
- ▶ **Méthode et Planning**
- ▶ **Ligne de Bus AVL 20**
- ▶ **Discussion**



Besoins/demande des employeurs

- chemin au travail
 - déplacements client
 - pause de midi
 - chemin à domicile
-
- confortable
 - flexible
 - épargner
 - rapide

- ▶ Amélioration de l'accessibilité et augmentation d'attractivité de l'entreprise/ du zoning
- ▶ Réduction des coûts globaux de la mobilité
- ▶ Réduction du besoin de stationnement
- ▶ Amélioration de l'image de l'entreprise (conscience écologique/ innovateur)
- ▶ Promotion de la santé, motivation et satisfaction des employés

Mesures « soft »

- **Elaboration d'un plan de mobilité entreprises**
- **Information / sensibilisation**
- **Utilisation de moyens informatiques**

Mesures « hard »

- **Aménagement d'infrastructures**

- **Prendre contact avec les employés**
- **Élaboration d'un concept pour les employés ensemble avec les responsables d'entreprises**
- **Approche = Tous ensemble**
- **Ce n'est pas une étude "top-down" mais un processus local "bottom-up"**

- ▶ Introduction Mobility Management Entreprises / plan de mobilité entreprises
- ▶ **Méthode et Planning**
- ▶ Ligne de Bus AVL 20
- ▶ Discussion

1

Analyse de la
situation
existante

3

Élaboration
d'un catalogue
détaillé de
mesures

2

Développement
des objectifs et
définition des
mesures

4

Evaluation des
résultats et
légitimation des
mesures prises

**Enquête entreprises
(Volet qualitative et
quantitative)**



Relevé par l'ingénieur

Mit welchem Verkehrsmittel kommen Sie hauptsächlich zum Arbeitsplatz?

103 responses

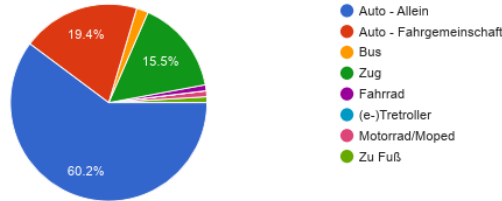

Unter welchen Umständen sind Sie bereit zum öffentlichen Transport zu wechseln?

82 responses

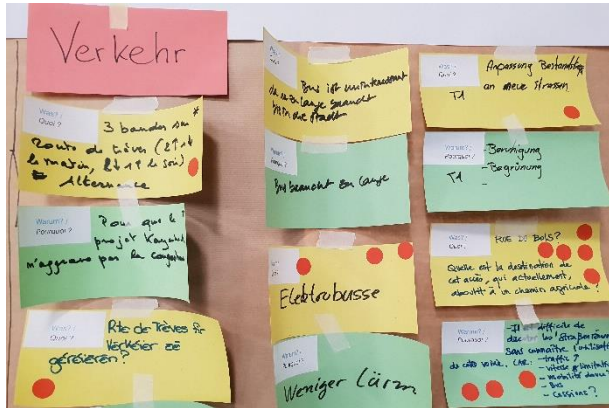
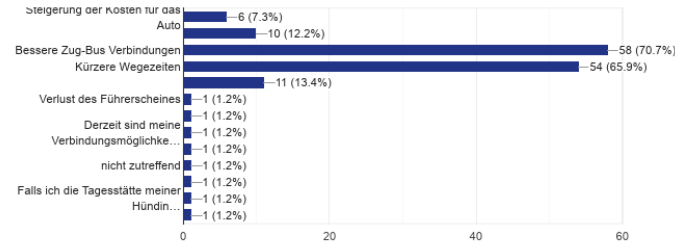

Difficile en temps de covid



Covid conforme

Objectifs



Mesures

→ Organisation et planning

- **Mobilité Douce**
- **Communication**



- **Stationnement**
- **Transport en commun**

Etat
Administration communale
ParcLuxite



Entreprises

	Mesure 1	M2	M3	M4
Entreprise 1	X			
E2	X	X	X	X
E3		X		
E4			X	

- Différents besoins
- Différentes opinions
- Différents budgets
- Différents intérêts entre les entreprises

	Mesure 1	M2	M3	M4
Commune		X		X
Entreprise	X		X	X

- Différentes tâches dans le processus entre les entreprises et la commune (et les instances étatiques)

4
Evaluation des
résultats et
légitimation des
mesures prises
(Monitoring)

AC Roeser - Mobility Management ParLuxite

Planning sur +/-18 mois

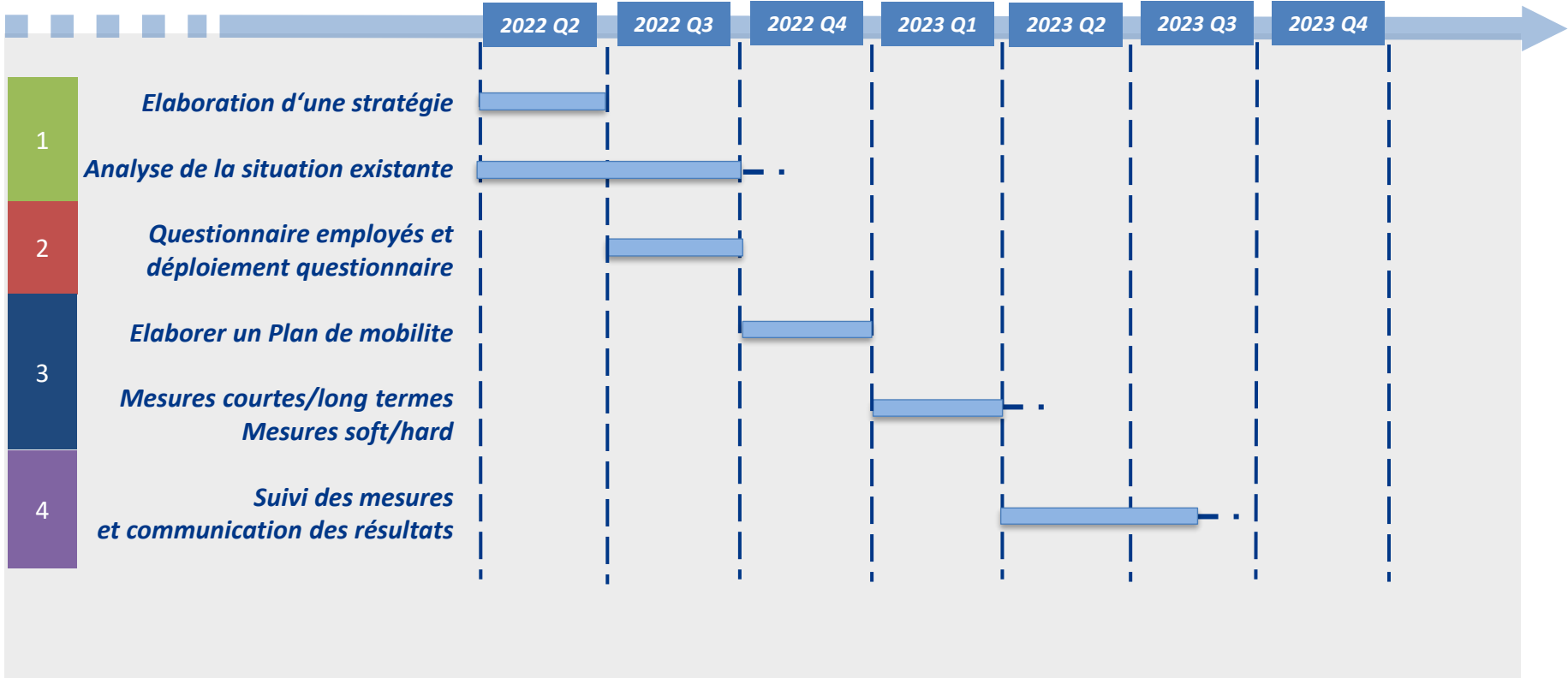

Contact Ministères et administrations communales et étatiques inclus

- ▶ **Introduction Mobility Management Entreprises / plan de mobilité entreprises**
- ▶ **Méthode et Planning**
- ▶ **Ligne de Bus AVL 20**
- ▶ **Discussion**

AC Roeser - Mobility Management ParLuxite

Ligne de Bus AVL 20

Provisoire

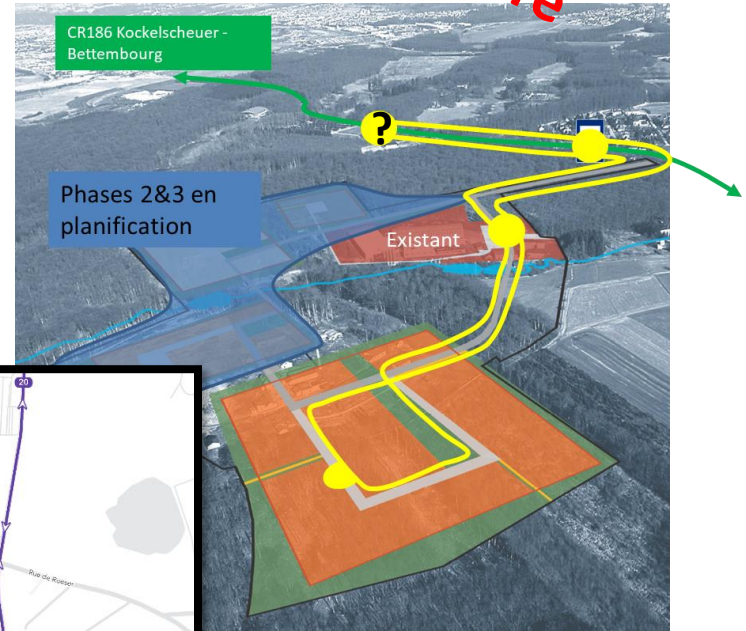
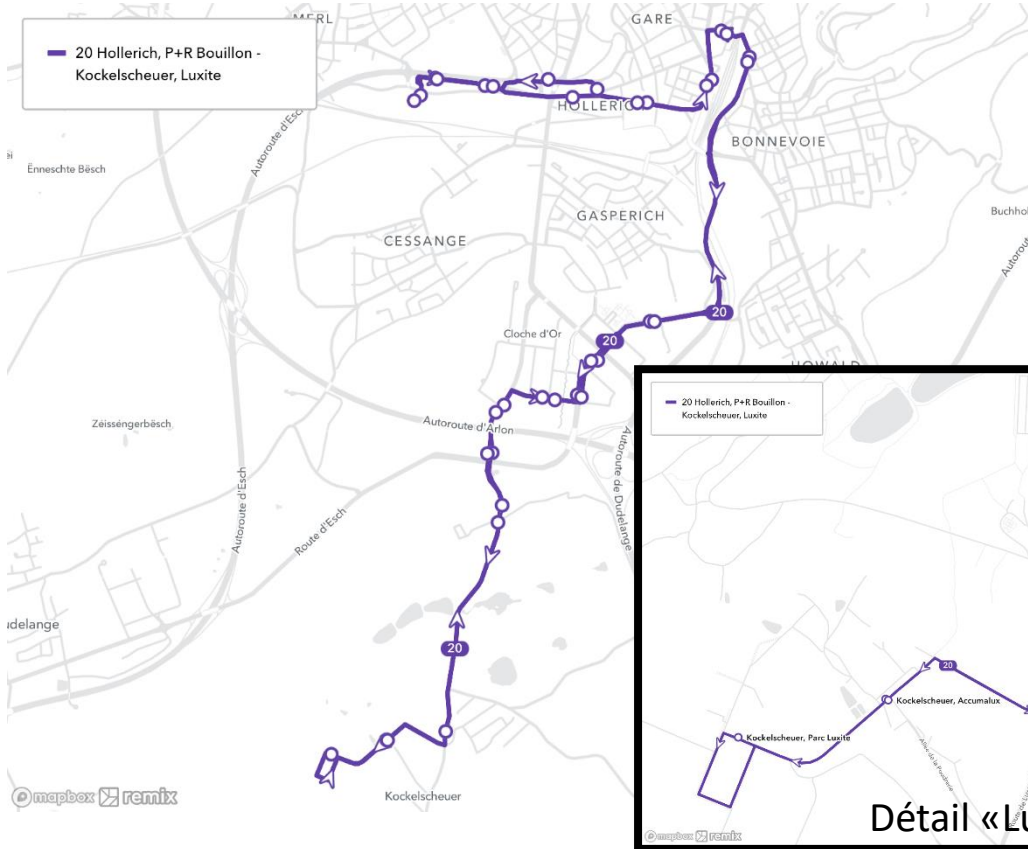

Bouillon – Luxite	29 min.
Gare – Luxite	22 min.
Auchan – Luxite	9 min.

Provisoire

Résumé horaire projeté



Gare Centrale → Luxite

- Départs entre 06h11 et 20h10
 - ttes les 20 min
 - ttes les 15 min en hr de pointe*

- Arrivées Luxite entre 06h33 et 20h28

Luxite → Gare Centrale

- Départs entre 06h49 et 20h41
 - ttes les 20 min
 - ttes les 15 min en hr de pointe*

- Arrivées Gare Centrale entre 07h13 et 21h00

*) ≈ 7h00-9h00 et 16h00-18h30



AC Roeser - Mobility Management ParLuxite

Ligne de Bus AVL 20

Provisoire









20

HOLLERICH,  Bouillon - Gare Centrale - Stade de Luxembourg - KOCKELSCHUEUR, Luxite

Valable à partir du 12.12.2021

Bouillon
Gare
Luxite

Jours de circulation		Lundi-Vendredi / Montag-Freitag																					
Bouillon Quai 1		dép.	05:22	05:52	06:04	06:24	06:29	06:44	07:04	07:19	07:34	07:49	08:49	09:04	09:24	09:44	15:44	16:04	16:19	16:34	16:49	18:49	19:04
Hollerich, Kierfecht Quai 1			05:23	05:53	06:04	06:24	06:29	06:44	07:04	07:19	07:34	07:49	08:49	09:04	09:24	09:44	15:44	16:04	16:19	16:34	16:49	18:49	19:04
Jean-Baptiste Merkels Quai 1			05:24	05:54	06:06	06:26	06:31	06:46	07:06	07:21	07:36	07:51	08:51	09:06	09:26	09:46	15:46	16:06	16:21	16:36	16:51	18:51	19:06
Fonderie Quai 1			05:26	05:56	06:08	06:28	06:33	06:48	07:08	07:23	07:38	07:53	08:53	09:08	09:28	09:48	15:48	16:08	16:23	16:38	16:53	18:53	19:08
Gare Centrale Quai 1  			05:28	05:58	06:11	06:31	06:36	06:51	07:11	07:26	07:41	07:56	08:56	09:11	09:31	09:51	15:51	16:11	16:26	16:41	16:56	18:56	19:11
continue vers ☉																							
Ligne 14		dép.	05:28	05:58	06:36																		
Wallis Quai 4					06:15	06:35	06:55	07:15	07:30	07:45	08:00	09:00	09:15	09:35	09:55	15:55	16:15	16:30	16:45	17:00	19:00	19:15	
Gare Rocade Quai 2 					06:16	06:36	06:56	07:16	07:31	07:46	08:01	09:01	09:16	09:36	09:56	15:56	16:16	16:31	16:46	17:01	19:01	19:16	
Francophonie Quai 2			06:21	06:41	07:01	07:21	07:36	07:51	08:06	09:06	09:21	09:41	10:01	16:01	16:21	16:36	16:51	17:06	19:06	19:21			
Hildegard von Bingen Quai 2			06:23	06:43	07:03	07:23	07:38	07:53	08:08	09:08	09:23	09:43	10:03	16:03	16:23	16:38	16:53	17:08	19:08	19:23			
Leonardo da Vinci Quai 2			06:24	06:44	07:04	07:24	07:39	07:54	08:09	09:09	09:24	09:44	10:04	16:04	16:24	16:39	16:54	17:09	19:09	19:24			
Kockelsch., Camping Quai 2			06:28	06:48	07:08	07:28	07:43	07:58	08:13	09:13	09:28	09:48	10:08	16:08	16:28	16:43	16:58	17:13	19:13	19:28			
Kockelscheur, Um Plateau Quai 1			06:30	06:50	07:10	07:30	07:45	08:00	08:15	09:15	09:30	09:50	10:10	16:10	16:30	16:45	17:00	17:15	19:15	19:30			
Kockelscheur, Accumalux Quai 1			06:32	06:52	07:12	07:32	07:47	08:02	08:17	09:17	09:32	09:52	10:12	16:12	16:32	16:47	17:02	17:17	19:17	19:32			
Kockelscheur, Luxite		arr.	06:33	06:53	07:13	07:33	07:48	08:03	08:18	09:18	09:33	09:53	10:13	16:13	16:33	16:48	17:03	17:18	19:18	19:33			
Jours de circulation		Lundi-Vendredi / Montag-Freitag																					
Bouillon Quai 1		dép.	19:24	19:43	20:05	20:22	20:52	23:52															
Hollerich, Kierfecht Quai 1			19:24	19:43	20:05	20:23	20:53	23:53															
Jean-Baptiste Merkels Quai 1			19:26	19:45	20:07	20:24	20:54	23:54															
Fonderie Quai 1			19:28	19:47	20:08	20:26	20:56	23:56															
Gare Centrale Quai 1  			19:31	19:50	20:10	20:28	20:58	23:58															
continue vers ☉																							
Ligne 14		dép.	20:28				20:58	23:58															
Wallis Quai 4			19:35	19:54	20:13																		
Gare Rocade Quai 2 			19:36	19:55	20:14																		
Francophonie Quai 2			19:41	20:00	20:18																		
Hildegard von Bingen Quai 2			19:43	20:02	20:20																		
Leonardo da Vinci Quai 2			19:44	20:03	20:20																		
Kockelsch., Camping Quai 2			19:48	20:07	20:23																		
Kockelscheur, Um Plateau Quai 1			19:50	20:09	20:26																		
Kockelscheur, Accumalux Quai 1			19:52	20:11	20:27																		
Kockelscheur, Luxite		arr.	19:53	20:12	20:28																		



AC Roeser - Mobility Management ParLuxite

Ligne de Bus AVL 20

Provisoire







multi plicity

20

KOCKELSCHEUER, Luxite - Stade de Luxembourg - Gare Centrale - HOLLERICH  Bouillon

Valable à partir du 12.12.2021



Jours de circulation		Lundi-Vendredi / Montag-Freitag																				
Kockelscheuer, Luxite	dép.																					
Kockelscheuer, Accumalux Quai 2		06:49	07:04	07:19	07:34	08:34	08:51	09:11	09:31	15:31	15:49	16:04	16:19	16:34	18:19	18:31	18:51					
Kockelscheuer, Um Plateau Quai 2		06:51	07:06	07:21	07:36	08:36	08:53	09:13	09:33	15:33	15:51	16:06	16:21	16:36	18:21	18:33	18:53					
Kockelsch., Camping Quai 1		06:55	07:10	07:25	07:40	08:38	08:55	09:15	09:35	15:35	15:53	16:08	16:23	16:38	18:23	18:35	18:55					
Leonardo da Vinci Quai 1		06:59	07:14	07:29	07:44	08:44	09:01	09:21	09:41	15:41	15:59	16:14	16:29	16:44	18:29	18:41	19:01					
Hildegard von Bingen Quai 1		07:00	07:15	07:30	07:45	08:45	09:02	09:22	09:42	15:42	16:00	16:15	16:30	16:45	18:30	18:42	19:02					
Francophonie Quai 1		07:02	07:17	07:32	07:47	08:47	09:04	09:24	09:44	15:44	16:02	16:17	16:32	16:47	18:32	18:44	19:04					
Gare Rocate Quai 1 		06:23	06:38	06:53	07:08	07:23	07:38	07:53	08:53	09:10	09:30	09:50	15:50	16:08	16:23	16:38	16:53	18:38	18:50	19:10		
Wallis Quai 3		06:25	06:40	06:55	07:10	07:25	07:40	07:55	08:55	09:12	09:32	09:52	15:52	16:10	16:25	16:40	16:55	18:40	18:52	19:12		
♿ provient de:																						
Ligne 14		arr.	05:35	06:05																		
Gare Centrale Quai 2 		05:35	06:05	06:28	06:43	06:58	07:13	07:28	07:43	07:58	08:58	09:15	09:35	09:55	15:55	16:13	16:28	16:43	16:58	18:43	18:55	19:15
Fonderie Quai 2		05:36	06:06	06:30	06:45	07:00	07:15	07:30	07:45	08:00	09:00	09:17	09:37	09:57	15:57	16:15	16:30	16:45	17:00	18:45	18:57	19:17
Jean-Baptiste Merckels Quai 2		05:37	06:07	06:31	06:46	07:01	07:16	07:31	07:46	08:01	09:01	09:18	09:38	09:58	15:58	16:16	16:31	16:46	17:01	18:46	18:58	19:18
Salzhaff / Schluetchhaus Quai 3		05:38	06:08	06:33	06:48	07:03	07:18	07:33	07:48	08:03	09:03	09:20	09:40	10:00	16:00	16:18	16:33	16:48	17:03	18:48	19:00	19:20
Hollerich, Kierfecht Quai 2		05:40	06:10	06:35	06:50	07:05	07:20	07:35	07:50	08:05	09:05	09:22	09:42	10:02	16:02	16:20	16:35	16:50	17:05	18:50	19:02	19:22
 Bouillon Quai 2		05:40	06:10	06:35	06:50	07:05	07:20	07:35	07:50	08:05	09:05	09:22	09:42	10:02	16:02	16:20	16:35	16:50	17:05	18:50	19:02	19:22
Jours de circulation		Lundi-Vendredi / Montag-Freitag																				
Kockelscheuer, Luxite	dép.	19:11	19:31	19:50	20:06	20:21	20:41															
Kockelscheuer, Accumalux Quai 2		19:13	19:33	19:53	20:08	20:23	20:43															
Kockelscheuer, Um Plateau Quai 2		19:15	19:35	19:54	20:10	20:25	20:45															
Kockelsch., Camping Quai 1		19:17	19:37	19:56	20:12	20:27	20:47															
Leonardo da Vinci Quai 1		19:21	19:41	19:59	20:15	20:30	20:50															
Hildegard von Bingen Quai 1		19:22	19:42	20:00	20:15	20:30	20:50															
Francophonie Quai 1		19:24	19:44	20:01	20:17	20:32	20:52															
Gare Rocate Quai 1 		19:30	19:50	20:06	20:22	20:37	20:57															
Wallis Quai 3		19:32	19:52	20:08	20:23	20:38	20:58															
♿ provient de:																						
Ligne 14		arr.	20:09	20:35	21:05	21:35	00:05															
Gare Centrale Quai 2 		19:35	19:55	20:09	20:10	20:25	20:35	20:40	21:00	21:05	21:35	00:05										
Fonderie Quai 2		19:37	19:57	20:10	20:11	20:27	20:36	20:42	21:02	21:06	21:36	00:06										
Jean-Baptiste Merckels Quai 2		19:38	19:58	20:11	20:12	20:28	20:37	20:43	21:03	21:07	21:37	00:07										
Salzhaff / Schluetchhaus Quai 3		19:40	20:00	20:12	20:13	20:29	20:38	20:44	21:04	21:08	21:38	00:08										
Hollerich, Kierfecht Quai 2		19:42	20:02	20:14	20:15	20:30	20:40	20:45	21:05	21:10	21:40	00:10										
 Bouillon Quai 2		19:42	20:02	20:14	20:15	20:31	20:40	20:46	21:06	21:10	21:40	00:10										



Provisoire



Impact financier

- Mise en route d'un bus supplémentaire sur la ligne 20 pour le trajet vers/depuis Kockelscheuer Luxite
- Coût estimé à 22.000 € TTC / mois



- ▶ **Introduction Mobility Management Entreprises / plan de mobilité entreprises**
- ▶ **Méthode et Planning**
- ▶ **Ligne de Bus AVL 20**
- ▶ **Discussion**

- Elaboration d'un concept de mobilité sommaire avec les grandes lignes pour le MMTP
- Septembre 2022: Mise en service ligne de Bus 20 + ouverture du Parkhaus = interdiction de stationnement
- Elaboration d'un plan de mobilité pour la zone d'activité:
 - Assemblage d'informations
 - Consultations individuelles → Entretiens avec les entreprises entre Mai et Juillet
 - Lancement d'un questionnaire en juillet
 - Élaboration de mesures et d'un plan de mobilité zoning = Guideline pour les entreprises du site

À discuter:

- Création d'un syndicat/ business club pour la zone d'activité. Recherche de Synergies dans plusieurs domaines
- Financement de la ligne de Bus 20 à partir de septembre (Proposition de la part de la commune de Roeser pour la répartition des coûts de la ligne de Bus 20: → 50% AC Roeser, 50% Luxite (entreprises y installées)

AC Roeser - Mobility Management ParLuxite

Entreprises dans la ZAE: actuellement 38

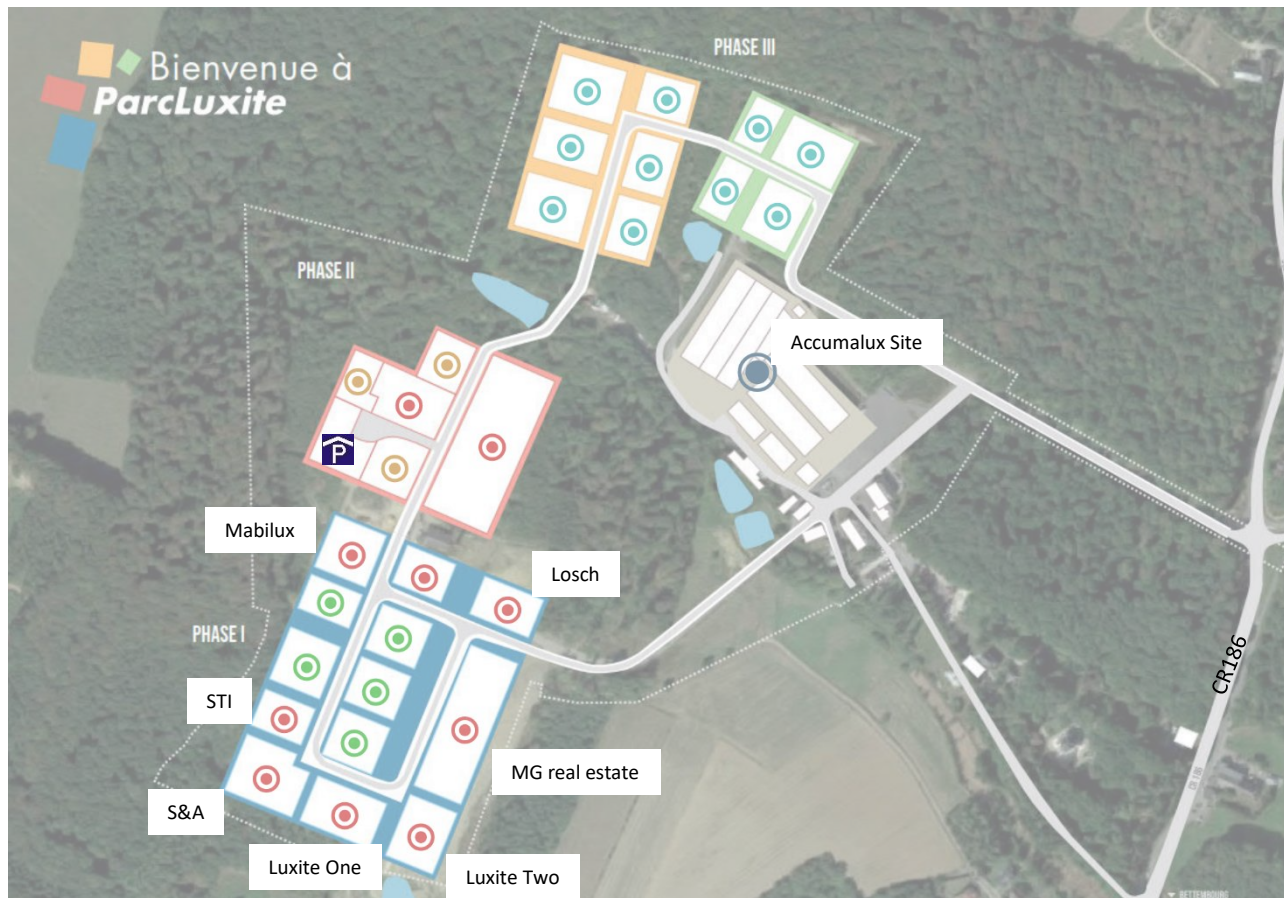

	Société		
Phase Existante	Bâtiment 14	Rose Kabelmontage Rolux	
	Bâtiment 17	101 Studios Tom Simon Architectes International Fire Center Luxfret	
		Mobula / BCCL	
		Parking Energy Services	
	Bâtiment 56	Ludwig Communications ProNewTech	
	Alphaluxite	ERGO Assurances	
	Bâtiment 7	Batinvest / Gerancia	
	Bâtiment 8-9	TW Interieur	
	Beim Weier	Metzger Lusis	
		Synergy Group	
Hall 3	Precislux BMI-Lux		
Bâtiment 24	JLH Garden Design		
Brasserie	Brasserie de l'Ecurie		
Phase I	Luxite One	Galère Lux (ex BMI Lux) Cube 418 Imprimerie Delli Carpini	
		Luxite Two	Schindler Boma Greentube
			Egon Kleos Space
	KBT Mabilux		
	Schroeder & Associés	Schroeder & Associés	
	MG real estate	MG real estate	
	Houbesch	Losch	
	Immotechs	Coortechs	
	STI	Santé au Travail	
	Mundo Pneus	RC Pneus	
Phase II	Crèche	CRH Lux	
	Immotechs	Stoll Trucks	
S-Cars	S-Cars		

Phase existante: 20 entreprises

Phase 1: 14 entreprises

Phase 2: 4 entreprises

SCHROEDER & ASSOCIÉS

